

OPINIÃO

Que venha o Expresso São Paulo-Cumbica

Rede hoteleira de padrão internacional, gastronomia de excelência, tecnologia de última geração, cenário cultural diversificado e uma grande variedade de atrações. São Paulo é uma combinação de fatores que a tornam atraente a públicos dos mais variados perfis. Mas ainda falta algo, um investimento que, em alguns anos, pode ser capaz de transformar o cotidiano de visitantes, moradores e da própria indústria turística da capital paulista.

Há poucos meses chegou ao conhecimento dos paulistanos que um projeto pretende dinamizar o sistema de transporte da maior cidade do país. É o Expresso SP-Cumbica, linha ferroviária que deve ligar o centro de São Paulo ao Aeroporto Internacional de Guarulhos. Seria o resultado de uma parceria público-privada, projetada para sair do papel a partir de 2008, que pode contribuir, de forma direta, para a gradativa consolidação do setor de viagens e eventos.

São Paulo tem 33 mil táxis e cerca de 60 quilômetros de linhas de metrô da melhor qualidade que transportam mais de 513 milhões de passageiros por ano. E o Expresso SP-Cumbica vem para melhor atender o visitante de negócios, que aqui desembarca e, obrigado a atravessar a cidade, fica vulnerável às infelicidades desse trajeto cheio de surpresas, às vezes insuportáveis. Outra proposta do projeto é modernizar as linhas da CPTM e construir estações em pontos estratégicos da Grande São Paulo, o que ampliará a malha metropolitana.

Para a viabilidade do projeto, o poder público e a iniciativa privada unem esforços e, de forma integrada, contribuem para o fortalecimento do setor. Com posturas arrojadas, as duas frentes de atuação têm o grande desafio de garimpar as oportunidades para manter São Paulo no topo do turismo de negócios e eventos. Boa parte dessa consistência vem da sintonia profissional empregada nesse trabalho conjunto.

Iniciativas como o Expresso Aeroporto são parte de uma corrente de progresso que, em parceria, vem construindo e aperfeiçoando o segmento de hospitalidade com afinco e determinação. Ações como essa, além de solidificar o turismo, dinamizam também o dia-dia do próprio paulistano. Que venha rápido o Expresso SP-Cumbica, pois ele também será Tudo de Bom!

Um grande abraço,

Orlando de Souza
PRESIDENTE



MOBILIZAÇÃO

Captar + Acolher = Bem Receber

Fórmula conquista credibilidade e movimenta turismo da cidade

Talvez a fórmula do sucesso esteja mesmo em ações conjuntas. O fato é que o programa Bem Receber se consolida a cada evento, e o visitante agradece. Esse é o espírito que a cidade vestiu e o sucesso do projeto está aí para comprovar. O bom atendimento que encanta a todos os visitantes vai além da qualificação dos profissionais que têm contato diário com qualquer turista. Por isso, a presença do novo estande Bem Receber em grandes feiras e eventos chama atenção e amplia a atuação com novos materiais, que fortalecem ainda mais a cidade nas feiras de negócios.

Para acolher os 10 milhões de visitantes que vêm a São Paulo à procura de cultura, negócios e novas oportunidades, duas ações andam juntas: captação de eventos e investimento em receptividade. "Tão importante quanto trabalhar para aumentar o fluxo de visitantes, com promoção da cidade por meio de comunicação, marketing e publicidade, é oferecer suporte e condições de infra-estrutura aos paulistanos e às pessoas que chegam por aqui", salienta o diretor superintendente Toni Sando.



Novos MATERIAIS DISTRIBUÍDOS AOS PARTICIPANTES DE FEIRAS E EVENTOS



ESTANDE BEM RECEBER PRESENTE EM GRANDES FEIRAS E CONGRESSOS DA CIDADE

Pró-atividade e profissionalismo marcam a relação com o turista, que se sente amparado na estada em São Paulo. "Também temos a meta de ampliar a oferta de programas de lazer e entretenimento dentro dos pavilhões de feiras e congressos, para estimular o visitante a saborear a cidade", ressaltava Sando. E o melhor: as vantagens do programa Bem Receber não são restritas ao público de fora. Os paulistanos também podem usufruir os descontos e benefícios promovidos.

A importância das parcerias

Um detalhe indispensável tem feito a diferença nas ações do SPCVB. A chave da consistência dos projetos da entidade está na mobilização. As parcerias em trabalhos conjuntos contribuem para o fortalecimento do setor e dão o respaldo necessário para os resultados alcançados ao longo da gestão.



"O apoio de entidades associativas e outros parceiros é determinante para o desenvolvimento consciente do turismo na cidade. Já fizemos muitas alianças, mas queremos fazer mais. Consolidar as ações do gênero é nossa meta constante", afirma o presidente Orlando de Souza.

O São Paulo Convention & Visitors Bureau é uma fundação sem fins lucrativos, mantida pela iniciativa privada e denominada juridicamente Fundação 25 de Janeiro. A entidade foi instituída em 11 de novembro de 1983.

Missão

PROMOÇÃO, CAPTAÇÃO, GERAÇÃO E INCREMENTO DE EVENTOS QUE AUMENTEM O FLUXO DE VISITANTES A SÃO PAULO

Fatos & Fotos

1 KEILA MOREIRA EM VISITA A ESTÚDIO DO ARTISTA PLÁSTICO GUSTAVO ROSA EM QUE AGRADECEU PELA SUA PARTICIPAÇÃO NA CAMPANHA SÃO PAULO É TUDO DE BOM



2 TONI SANDO, NAIR XAVIER LOBO E JOSÉ ROBERTO SEVIERI, DO GRUPO CIPA, NA ABERTURA DO EVENTO "SÓ PARA MULHERES"



3 SR. CAVALCANTE, DIRETOR PERGAMON HOTEL, ELENICE ZAPAROLI E SRA. PATRÍCIA DIAS, GERENTE COMERCIAL

4 ANA MARIA, ARIELA SOARES E BRUNA ZARA DURANTE ALMOÇO COM NOVOS ASSOCIADOS



5 ELENICE E ELISABETE COM FERNANDA ZECCO E ÉRICO, DA GOL LINHAS AÉREAS INTELIGENTES

6 ANA MARIA COM PAULO DE ASSUNÇÃO, PRÓ-REITOR ACADÊMICO E PROF^a. MARIA JOSÉ GIARETTA DA UNIFAI

7 TONI SANDO E ANA MARIA CARVALHO LADEADOS PELO CORONEL ÁLVARO BATISTA CAMILO E POR MARLY LEMOS E NELSON BAETA NEVES, DA ASSOCIAÇÃO PAULISTA VIVA



8 ANNIE MORRISSEY, VICE-PRESIDENTE DO SPCVB E VICE-PRESIDENTE DA ATLANTICA HOTELS, DURANTE HOMENAGEM DA CIDADE DE SÃO PAULO À SOGESP - ASSOCIAÇÃO DE OBSTETRÍCIA E GINECOLOGIA DO ESTADO DE SÃO PAULO, NO XII CONGRESSO PAULISTA DE OBSTETRÍCIA E GINECOLOGIA, NO ITM EXPO

9 SR. IVO OLIVEIRA - REPRESENTANTE COMERCIAL TRANSAMÉRICA FLATS, SRA. SILVANA FARIA, GERENTE COMERCIAL TRANSAMÉRICA FLATS, ELENICE ZAPAROLI, SR. AGOSTINHO PEREIRA MIRANDA, GERENTE GERAL TRANSAMÉRICA FLATS, SR. MOUSSA PEDRO, GERENTE GERAL DO TRANSAMERICA INTERNATIONAL PLAZA

EVENTOS

SPCVB com cadeira cativa nos eventos hoteleiros

Entidade marca presença em importantes eventos do segmento



A Fundação participou dos dois principais eventos do setor hoteleiro, que ocorreram em São Paulo nos

últimos meses. O público da Conotel 2007 e o da Nova Equipotel 2007 presenciaram apresentações, com destaque para todas as ações da entidade e uma surpresa: o SPCVB antecipou, durante a Conotel, a nova campanha São Paulo é Tudo de Bom e exibiu o novo vídeo com o tema, que já está sendo veiculado em emissoras de rádio e televisão de todo o país.

Na Nova Equipotel 2007, a Fundação esteve presente com o estande Bem Receber e distribuiu material promocional com os principais roteiros de pontos turísticos, espaços de eventos e meios de hospedagem da metrópole. São Paulo tem hoje 45 mil apartamentos disponíveis em 450 hotéis para todos os gostos e bolsos. A diversidade das opções hoteleiras na capital paulista é um fator determinante para a atração de visitantes. Dos atuais 492 associados ao SPCVB, 176 são hotéis.



KEILA MARTINS, DO SPCVB, E O PRESIDENTE ORLANDO DE SOUZA, DURANTE A NOVA EQUIPOTEL 2007

Estrutura da metrópole



GUIA TRAZ DETALHES SOBRE ESPAÇOS DE EVENTOS E CAPACIDADE DOS HOTÉIS DA CIDADE

Um novo personagem pode ser encontrado nas feiras hoteleiras e de negócios da cidade. É o guia Bem-Vindo a São Paulo, que traz todas as informações sobre espaços de eventos e meios de hospedagem da metrópole. Para mostrar que o sucesso dos eventos é garantido aqui, a publicação apresenta os indicadores da capacidade física de hotéis, de salas de eventos e meios de hospedagens espalhados por toda a cidade e a Grande São Paulo.



São Paulo em Números

HOTELARIA

450 hotéis ⁽³⁾ Taxa de ocupação média em 2006: 61,66% ⁽⁷⁾
 45 mil apartamentos disponíveis ⁽³⁾ Diária média em 2006: R\$ 121,05 ⁽⁷⁾
 350 motéis ⁽¹⁾

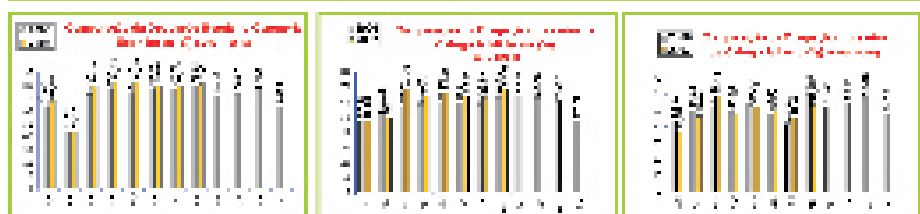
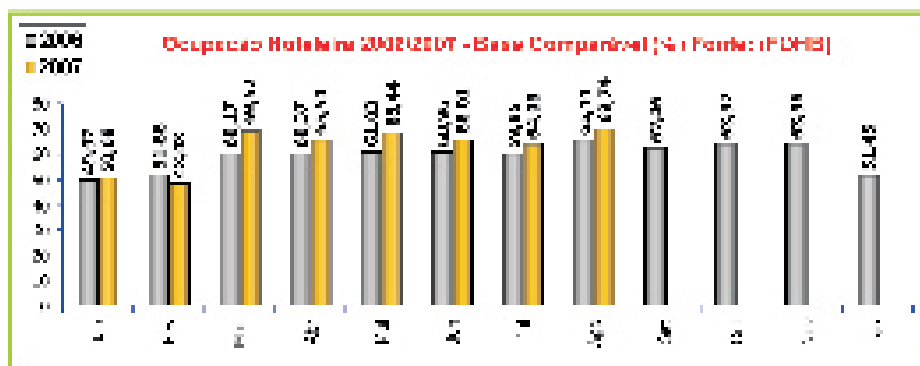

GASTRONOMIA

12,5 mil restaurantes ⁽³⁾ 10,4 milhões de pãezinhos por dia
 2ª cidade do mundo em número de restaurantes ⁽¹⁾ 7,2 mil pãezinhos por minuto ⁽¹⁾
 52 tipos de culinária ⁽¹⁾ 1,5 mil pizzarias
 500 churrascarias ⁽¹⁾ 1 milhão de pizzas por dia
 250 restaurantes japoneses ⁽¹³⁾ 720 pizzas por minuto ⁽¹⁾
 15 mil bares ⁽¹⁾ 2 mil opções de delivery ⁽¹⁾
 3,2 mil padarias

CULTURA E LAZER

120 teatros ⁽¹⁾ 53 parques e áreas verdes ⁽²⁾
 88 museus ⁽³⁾ 7 estádios de futebol ⁽²⁾
 280 salas de cinema ⁽³⁾ 7 casas de espetáculos ⁽³⁾
 75 bibliotecas ⁽²⁾ 1.000 academias de ginástica ⁽²⁾
 39 centros culturais ⁽²⁾ 184 casas noturnas ⁽³⁾
 2.785 praças ⁽²⁾ 1 autódromo (aqui é realizado o GP do Brasil de Fórmula 1) ⁽²⁾
 4 parques temáticos ⁽²⁾
 9 cineclubes e salas especiais de cinema ⁽³⁾
 27 eventos culturais ⁽³⁾

EVENTOS

Somos a capital sul-americana de feiras de negócios. ⁽⁴⁾
 Aqui acontecem 90 mil eventos por ano. ⁽¹²⁾
 Conheça alguns de nossos indicadores:

1 evento a cada 6 minutos ⁽¹²⁾ transportes terrestre e aéreo ⁽⁸⁾
 500 mil empregos diretos e indiretos ⁽¹²⁾ Circulam por ano 4,3 milhões de profissionais e compradores, sendo 45 mil estrangeiros. ⁽⁴⁾
 120 das 160 grandes feiras realizadas no país ⁽⁴⁾ 230 mil m2 de oferta diária em áreas de pavilhões ⁽⁴⁾
 1 feira de negócios a cada 3 dias ⁽⁴⁾ 150 mil m2 de oferta diária em centros de convenções, espaços hoteleiros e outros ⁽⁸⁾
 75% do mercado brasileiro de feiras de negócios ⁽⁴⁾ 29 mil empresas expositoras passam por esses espaços, por ano ⁽⁴⁾
 R\$ 2,4 bilhões de receita/ano ⁽⁴⁾
 R\$ 700 milhões em locação de área para exposição ⁽⁴⁾
 R\$ 700 milhões em serviços ⁽⁴⁾
 R\$ 8 bilhões em viagens, hospedagem e

TURISMO

10 milhões de visitantes passam pela cidade anualmente ⁽⁸⁾ R\$ 207,00 é o gasto diário ⁽³⁾
 3 dias é o tempo médio de permanência do turista de negócios ⁽³⁾ 5 dias é o tempo médio de permanência do turista de lazer
 R\$ 167,33 é o gasto diário ⁽³⁾

CONSUMO E FINANÇAS

240 mil lojas ⁽¹⁾ 1.931 agências bancárias ⁽¹⁾
 4 mil farmácias e drogarias ⁽¹⁾ 864 mil transações de cartão de crédito por dia ⁽¹⁾
 5 mil pet shops ⁽¹⁾ 59 ruas especializadas em mais de 51 segmentos ⁽²⁾
 72 shopping centers que recebem 30 milhões de visitantes por mês ⁽¹⁾ 15% é a participação da cidade no PIB brasileiro ⁽²⁾
 900 feiras livres semanais ⁽¹⁾
 34 mil indústrias ⁽³⁾

TRANSPORTE

5,2 milhões de carros ⁽³⁾ 500 helicópteros (2ª maior frota mundial) ⁽¹⁾
 33 mil táxis ⁽¹⁾ 39 companhias aéreas ⁽³⁾
 21 empresas de táxi ⁽¹⁾ 4 aeroportos na Grande São Paulo, 1 em Campinas e 1 em Guarulhos ⁽²⁾
 10 mil ônibus ⁽¹⁾ 25 países e 75 cidades nacionais e internacionais são os destinos oferecidos nesses aeroportos ⁽⁶⁾
 4 linhas de metrô ⁽²⁾ 500 pousos e decolagens diariamente no Aeroporto Internacional de Cumbica (Gru) ⁽¹⁾
 57,6 km de linhas metroviárias ⁽³⁾ 33 mil passageiros, diariamente, passam por Cumbica ⁽¹⁾
 54 estações de metrô ⁽¹⁵⁾
 270 km de linha férrea ⁽²⁾
 91 mil ruas e avenidas ⁽¹⁾
 5,5 mil semáforos ⁽³⁾
 1,8 mil postos de gasolina ⁽¹⁾
 349 mil placas de trânsito ⁽¹⁾
 19 terminais de ônibus com 990 linhas ⁽¹⁴⁾
 3 terminais rodoviários ⁽¹⁶⁾

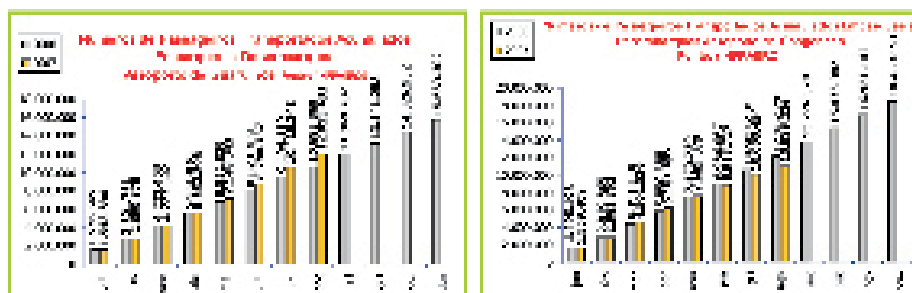

Fontes:

- (1) Editora Abril (2) PMSP (3) São Paulo Turismo (4) Ubrafe (5) Governo do Estado de São Paulo (6) Infraero (7) FOHB (8) São Paulo Convention & Visitors Bureau (9) Revista Latin Trade (10) IBGE (11) MEC (12) Sebrae (13) Guia de Restaurantes Japoneses Editora JBC (14) SPTrans (15) Metrô (16) Socican

Eventos captados e apoiados em 2007

	EVENTO	ORGANIZADOR / PROMOTOR ASSOCIADO E/OU ENTIDADE	Nº DE PAX	DATA INICIAL	DATA FINAL	DIAS	PERNOITES (Estimadas em 40%)	AÇÃO
1	Couromoda 2007 - 34ª Feira Internacional de Calçados, Artigos Esportivos e Artefatos de Couro	Couromoda Feiras Comerciais	64.300	15/01/2007	18/01/2007	4	FEIRA	Apoio
2	CIOSP - 25º Congresso Internacional de Odontologia de São Paulo	APCD - Associação Paulista de Cirurgiões Dentistas	67.090	27/01/2007	31/01/2007	5	134.180	Apoio
3	2ª Corrida e Caminhada Oral-B Prevenção ao Câncer Bucal	APCD - Associação Paulista de Cirurgiões Dentistas	4.546	28/01/2007	28/01/2007	1	CORRIDA	Apoio
4	2º Encontro Latino-Americano de Viagens Corporativas e Tecnologia - LACTTE	ABGEV - Associação Brasileira de Viagens Corporativas	650	05/02/2007	07/02/2007	3	780	Apoio
5	Workshop Interativo "Marketing de Eventos: a chave para seu sucesso"	Trevisan Publicidade e Eventos	100	10/02/2007	10/02/2007	1	40	Apoio
6	5th Training Programme for Public Transport Managers (5º Programa de Treinamento para Gerentes de Transportes Públicos)	UITP / Metropolitano	30	12/02/2007	14/02/2007	3	36	Apoio
7	II Trade Fairs & Events Meeting	Grupo Radar	300	14/02/2007	14/02/2007	1	120	Apoio
8	International Conference on Life Cycle Assessment (Conferência Internacional de Avaliação de Ciclo de Vida - CILCA)	Associação Brasileira de Ciclo de Vida	200	26/02/2007	28/02/2007	3	240	Apoio
9	EBS Evento Business Show - 5ª Feira de Destinos, Espaços e Fornecedores para Eventos	Inn Design Grupo	4.000	28/02/2007	02/03/2007	3	FEIRA	Apoio
10	Conteúdo Fashion	Fashion School Brazil	150	01/03/2007	01/03/2007	1	60	Apoio
11	Casa Hotel	Casa Cor	10.000	01/03/2007	18/03/2007	18	FEIRA	Apoio
12	International Mergers and Acquisitions in Latin America Conference (Conferência Internacional de Fusões e Aquisições na América Latina)	International Bar Association	200	08/03/2007	09/03/2007	2	160	Apoio
13	INTA/ASIPI Conference (Conferência da Associação Internacional de Marcas Registradas/Associação Inter-Americana da Propriedade Industrial)	Soma - Master em Comunicação	400	10/03/2007	14/03/2007	5	800	Apoio
14	14º ABUP SHOW - Salão de Utilidades & Presentes	Cia das Artes	12.000	16/03/2007	20/03/2007	5	FEIRA	Apoio
15	EXPO BELTA 2007 - Feira de Educação Internacional	Belta - Associação Brasileira dos Organizadores de Viagens Educacionais e Culturais	10.000	17/03/2007	18/03/2007	2	FEIRA	Apoio
16	X Congresso Brasileiro de Ciência em Animais de Laboratório VI Congresso Mundial de Ciência em Animais de Laboratório V Encontro de Pesquisadores do Mercosul	COBEA - Colégio Brasileiro de Experimentação Animal	250	19/03/2007	21/03/2007	3	300	Apoio
17	I Brazil Patchwork Show	Brazil Patchwork Show	6.000	20/03/2007	23/03/2007	4	FEIRA	Apoio
18	1º Congresso Internacional de Psiquiatria da Infância e da Adolescência	Eventus Planejamento e Organização	1.000	21/03/2007	24/03/2007	4	1.600	Apoio
19	"Um Negócio Chamado...Eventos!"	Infopress	50*	22/03/2007	23/03/2007	2	40*	Apoio
20	2nd Composium of the International Association of Logopedics and Phoniatrics - IALP (2º Composium da Associação Internacional de Fonoaudiologia e Foniatria)	Acquaviva Produções e Promoções	750	24/03/2007	25/03/2007	2	600	Apoio
21	Captação de Patrocínio (Curso)	Trevisan Publicidade e Eventos	30	30/03/2007	31/03/2007	2	24	Apoio
22	V Encontro São Paulo de Cirurgia Vasculár	Meeting Eventos	800	30/03/2007	31/03/2007	2	640	Apoio
23	Consumidor Moderno Marketing Show 2007	ABEMD	2.240	03/04/2007	04/04/2007	2	1.792	Apoio
24	V Congresso de Cirurgia Espinhal de São Paulo e VII Jornada de Cirurgia Espinhal	Centro de Estudos de Neurocirurgia do HSPE	600	05/04/2007	07/04/2007	3	720	Apoio
25	Robótica Conference & Expo	WTM Management	5.000	11/04/2007	13/04/2007	3	6.000	Apoio
26	IV Brazil Scrapbooking Show	Brazil Scrapbooking Show	6.000	11/04/2007	14/04/2007	4	FEIRA	Apoio
27	Robótica Salão de Robôs	WTM Management	50.000	11/04/2007	15/04/2007	5	FEIRA	Apoio
28	15º Seminário Internacional em Busca da Excelência & VIII Convención del Premio Iberoamericano de la Calidad (VIII Convención do Prêmio Ibero-Americano da Qualidade)	Fundação Nacional da Qualidade / FUNDIBEQ	280	11/04/2007	13/04/2007	3	336	Apoio
29	Reunión del Consejo Central de Delegados de América Latina de la Unión Internacional de los Dirigentes Cristianos de Empresa (Reunião do Conselho Central de Delegados da América Latina da União Internacional de Dirigentes Cristãos de Empresa)	Unión Internacional de los Dirigentes Cristianos de Empresa - Latin America	80	12/04/2007	13/04/2007	2	64	Apoio
30	3º Congresso Latino Americano de Gastronomia e Nutrição - SBGAN	Sociedade Brasileira de Gastronomia e Nutrição	1.000	12/04/2007	14/04/2007	3	1.200	Apoio
31	JPR 2007 - 37ª Jornada Paulista de Radiologia	Sociedade Paulista de Radiologia e Diagnóstico por Imagem	3.500 (4.500 Exposição)	12/04/2007	15/04/2007	4	5.600	Apoio
32	11ª Erótika Fair	ABEME	25.000	13/04/2007	06/05/2007	12	FEIRA	Apoio
33	VIII Meia Maratona Cidade de São Paulo Corpore ACJ - Running with the Bulls	Corpore Brasil	10.000	15/04/2007	15/04/2007	1	CORRIDA	Apoio
34	Festival Brasil Sabor da Abrasel	Abrasel SP - Associação Brasileira de Bares e Restaurantes	290	19/04/2007	19/04/2007	1	116	Apoio
35	ABRIN 2007 - 24ª Feira de Brinquedos	Francal Feiras	16.000	23/04/2007	26/04/2007	4	FEIRA	Apoio
36	Tecnoláctea & Sorvetes 2007 - IV Feira Técnica Internacional de Produtos para a Indústria do Leite e Derivados	ABIS, ABIQ e Leite Brasil	15.000	24/04/2007	26/04/2007	3	FEIRA	Apoio
37	International Meat Conference (Congresso Internacional da Carne - OPIC)	Conselho Nacional da Pecuária de Corte	450	25/04/2007	27/04/2007	3	540	Apoio
38	Asamblea General Extraordinaria de CONFEMEL (Assembléia Geral Extraordinária da Confederação Médica Latino-Americana e do Caribe)	Associação Médica Brasileira / CONFEMEL	80	25/04/2007	27/04/2007	3	96	Apoio
39	14º EDUCADOR - Congresso Internacional de Educação / 14º EDUCAR - Feira Internacional de Educação e 3º EDUCADOR MANAGEMENT - Seminário de Gestão em Educação	EDUCADOR / EDUCAR	6.293 (36.205 Feira)	03/05/2007	05/05/2007	3	7.552	Apoio
40	NATURAL TECH 2007 - 3ª Feira Internacional de Produtos Naturais, Alimentação Saudável e Saúde	Francal Feiras	18.700	03/05/2007	06/05/2007	4	FEIRA	Apoio
41	BIO BRAZIL FAIR 2007 - 3ª Feira Internacional de Produtos Orgânicos e Agroecologia	Francal Feiras	18.700	03/05/2007	06/05/2007	4	FEIRA	Apoio
42	Plenitude - 3º Salão da Maturidade	Salão da Maturidade	10.000	03/05/2007	06/05/2007	4	FEIRA	Apoio
43	Encontro de Negócios Abrasel SP 2007	Associação Brasileira de Bares e Restaurantes	3.000	08/05/2007	09/05/2007	2	FEIRA	Apoio
44	I General Assembly of Round Table on Responsible Soy (I Assembléia Geral de Mesa Redonda em Soja Responsável)	Round Table on Responsible Soy	80	08/05/2007	09/05/2007	2	64	Apoio
45	23º Congresso de Gestão e Feira Internacional em Supermercados APAS 2007	APAS - Associação Paulista de Supermercado	2.500 (60.000 Feira)	14/05/2007	17/05/2007	4	4.000	Apoio
46	IV FENALAW - Congresso e Exposição de Administração Legal para Advogados	Fenalaw	1.500 (3.000 Exposição)	15/05/2007	17/05/2007	3	1.800	Apoio
47	21º Congresso Brasileiro de Cosmetologia	G+G Eventos e Promoções Ltda	700	15/05/2007	17/05/2007	3	840	Apoio
48	7ª Feira e Congresso Secretária SP	Secretária	300	18/05/2007	19/05/2007	2	240	Apoio
49	ExpoAlumínio 2007 - III Congresso Internacional do Alumínio e Exposição Internacional do Alumínio	Associação Brasileira do Alumínio - ABAL	600 (600 Exposição)	22/05/2007	24/05/2007	3	720	Apoio
50	VII Ibero-American Congress of Science and Technology Indicators (VII Congresso Ibero-Americano de Indicadores de Ciência e Tecnologia)	Fundação de Amparo à Pesquisa do Estado de São Paulo - FAPESP	400	23/05/2007	25/05/2007	3	480	Apoio
51	V Encontro da APCD Jardim Paulista "Cirurgia e Ortodontia em Busca da Estética Facial"	Associação Paulista de Cirurgiões-Dentistas	300	25/05/2007	26/05/2007	2	240	Apoio

Eventos captados e apoiados em 2007

	EVENTO	ORGANIZADOR / PROMOTOR ASSOCIADO E/OU ENTIDADE	Nº DE PAX	DATA INICIAL	DATA FINAL	DIAS	PERNOITES (Estimadas em 40%)	AÇÃO
52	Feira do Estudante - Expo Ciee 2007	Centro de Integração Empresa-Escola - CIEE	25.000	25/05/2007	27/05/2007	3	FEIRA	Apoio
53	Art & Business	Lorena Hotel Internacional	1.000*	26/05/2007	26/05/2007	1	FEIRA	Apoio
54	XIV Congreso de la Asociación Latinoamericana de Parques Zoológicos y Acuarios - ALPZA (XIV Congresso da Associação Latino-Americana de Parques Zoológicos e Aquários)	Acquaviva Produções e Promoções	1.000	27/05/2007	01/06/2007	6	2.400	Apoio
55	Casa Cor São Paulo 2007	Casa Cor	90.000	29/05/2007	09/07/2007	42	FEIRA	Apoio
56	8º Fórum Brasil – Mercado Internacional de Televisão	ABPTA	800	30/05/2007	31/05/2007	2	640	Apoio
57	Fórum "As Grandes Sacadas de Marketing 2007"	CENAM - Centro Nacional de Modernização	1.000	30/05/2007	31/05/2007	2	800	Apoio
58	4º CONTECSI - Congresso Internacional de Gestão de Tecnologia e Sistemas de Informação	Faculdade de Economia, Administração e Contabilidade da USP	200	30/05/2007	01/06/2007	3	240	Apoio
59	6º CEP – Congresso Estadual de Profissionais e Entrega de Prêmios CREA – SP de Formação Profissional	Conselho Regional de Engenharia, Arquitetura e Agronomia - Estado de São Paulo	800	31/05/2007	01/06/2007	2	320	Captação
60	XII Encontro Nacional de Economia Política	SEP - Sociedade Brasileira de Economia Política	500	05/06/2007	08/06/2007	4	800	Apoio
61	2nd Travel Distribution Latin America & the Caribbean Summit (2º Encontro Latino-Americano e Caribenho de Serviços e Distribuição Turística)	Eye for Travel	100	13/06/2007	14/06/2007	2	240	Captação
62	World Management Congress and Expo	WTM Management	1.081	11/06/2007	13/06/2007	3	1.297	Apoio
63	1º Simpósio Latino-Americano sobre Métodos Físicos e Químicos em Arqueologia, Arte e Conservação de Patrimônio Cultural	Departamento de Física Nuclear do Instituto de Física da USP	250	11/06/2007	16/06/2007	6	600	Apoio
64	6º Salão São Paulo Turismo e VII Congresso do Turismo Paulista	AMITUR - Associação dos Municípios de Interesse Turístico	1.080 (6.500 Exposição)	14/06/2007	16/06/2007	3	1.296	Apoio
65	II Congresso Latino-Americano da Organização Brasileira de Mulheres Empresárias	R. Haman Eventos	450	15/06/2007	16/06/2007	2	360	Apoio
66	II Encontro Internacional sobre Luto e Cuidados Paliativos / V Jornada Paulista sobre o Luto	Eventus Planejamento e Organização	320	16/06/2007	17/06/2007	2	256	Apoio
67	International Work Group on Death, Dying and Bereavement Conference (Conferência Internacional do Grupo de Trabalho em Morte, Luto e Cuidados Paliativos)	Eventus Planejamento e Organização	100	17/06/2007	22/06/2007	6	240	Apoio
68	Expo Parques e Festas - Feira Internacional de Produtos e Serviços para Parques Temáticos, Buffets e Festas Infantis	Franca Feiras	8.000	18/06/2007	21/06/2007	4	FEIRA	Apoio
69	Conferência de Turismo de Luxo "A Arte de Vender Sonhos"	Core Brazil	60	19/06/2007	19/06/2007	1	24	Apoio
70	2º Workshop Corporativo do Guia Hotéis & Convenções	Guia Hotéis & Convenções	800	23/06/2007	23/06/2007	1	320	Apoio
71	Mega Artesanal 2007	Mega Artesanal	60.000	04/07/2007	08/07/2007	5	FEIRA	Apoio
72	8º Congresso Brasileiro de Enfermagem em Centro Cirúrgico, Recuperação Anestésica e Centro de Material e Esterilização	SOBECC Nacional SP - Sociedade Brasileira de Enfermeiros de Centro Cirúrgico, Recuperação Anestésica e Centro de Material e Esterilização	1.600	07/07/2007	10/07/2007	4	2.560	Apoio
73	Creative Color Hair Trend & Techniques	BSG	6.000	08/07/2007	10/07/2007	3	FEIRA	Apoio
74	FRANCAL 2007 – Feira Internacional de Calçados, Acessórios de Moda, Máquinas e Componentes	Franca Feiras	60.000	10/07/2007	13/07/2007	4	FEIRA	Apoio
75	International Conference on Policy Modeling - EcoMod2007 (Conferência Internacional em Modelamento Político)	Faculdade de Economia, Administração e Contabilidade da USP	140	11/07/2007	13/07/2007	3	168	Apoio
76	ReciclaMais South American Expo 2007	Reciclamais	10.000	16/07/2007	18/07/2007	3	FEIRA	Apoio
77	IV International Congress on Chemical Measurement Traceability and Quality Assurance (IV Congresso Internacional em Medições Químicas, Rastreabilidade e Garantia da Qualidade)	IPT - Instituto de Pesquisas Tecnológicas	200	16/07/2007	20/07/2007	5	400	Apoio
78	48th Convention of Nikkei and Japanese Abroad & XIV Convencion de la Asociación Panamericana Nikkei (48ª Convenção dos Nikkei e Japoneses Residentes no Exterior & XIV Convenção da Associação Pan-Americana Nikkei)	Associação Pan-Americana Nikkei do Brasil	400	18/07/2007	21/07/2007	4	640	Apoio
79	6th Active Learning in Optics and Photonics Workshop (6º Workshop em Aprendizagem Ativa de Ótica e Fotônica)	Faculdade de Educação da USP - Departamento de Metodologia do Ensino e Educação Comparada	40	22/07/2007	27/07/2007	6	90	Apoio
80	ENEJ 2007 - XV Encontro Nacional de Empresas Júniores	Empresa Júniores da Fundação Getúlio Vargas	1.000	25/07/2007	29/07/2007	5	2.000	Captação
81	7º Encontro Brasileiro de Finanças	Sociedade Brasileira de Finanças	300	26/07/2007	28/07/2007	3	360	Apoio
82	TECH MÓVEL – III Feira de Tecnologia e Fornecedores da Indústria de Móveis do Estado de São Paulo	SIMM	8.000	06/08/2007	10/08/2007	5	FEIRA	Apoio
83	Brazil Promotion	Forma Editora	10.000	07/08/2007	09/08/2007	3	FEIRA	Apoio
84	HIGIEXPO - 18ª Feira de Produtos e Serviços para Higiene, Limpeza e Conservação Ambiental e HIGICON - 19º Congresso Internacional do Mercado Institucional de Limpeza	ABRALIMP – Associação Brasileira do Mercado Institucional de Limpeza	1.800 (8.200 Feira)	07/08/2007	09/08/2007	3	2.160	Apoio
85	XVIII FENASAN – Feira Nacional de Materiais e Equipamentos para Saneamento / XVIII Encontro Técnico AESABESP	Acqua Eventos	2.500 (9.500 Feira)	07/08/2007	09/08/2007	2	2.000	Apoio
86	EXPOLAZER 2007 – 15ª Feira Internacional de Produtos e Serviços para Piscinas, Parques Temáticos e Lazer	Franca Feiras	12.000	07/08/2007	10/08/2007	4	FEIRA	Apoio
87	CONOTEL - 49º Congresso Nacional de Hotéis	R.Hamam Eventos	600	08/08/2007	10/08/2007	3	720	Apoio
88	VIII Fórum e Salão Nacional da Indústria de Aluguel de Automóveis	ABLA - Associação Brasileira das Locadoras de Automóveis	8.000	14/08/2007	15/08/2007	2	FEIRA	Apoio
89	15º ABUP SHOW – Salão de Utilidades & Presentes	Cia das Artes	12.000	15/08/2007	19/08/2007	5	FEIRA	Apoio
90	Conferência de Luxo - Encantando o Cliente AAA	Core Brazil	60	16/08/2007	16/08/2007	1	24	Apoio
91	IX SIBRAV 2007 – IX Simpósio Brasileiro de Acústica Veicular	SOBRAC - Sociedade Brasileira de Acústica	300	16/08/2007	17/08/2007	2	240	Apoio
92	XII Encuentro del Grupo Latinoamericano de Inmunodeficiencias Primarias - LAGID (XII Encontro do Grupo Latino-Americano de Inmunodeficiências Primárias)	Grupo Latino-Americano de Inmunodeficiências Primárias - LAGID	250	16/08/2007	18/08/2007	3	300	Apoio
93	FBRC - V Fórum Brasileiro de Relações com o Cliente	IBRC	350	17/08/2007	17/08/2007	1	140	Apoio
94	13º Simpósio Internacional de Ventilação Mecânica do Hospital Nossa Senhora de Lourdes / 4º Simpósio Internacional de Ventilação Mecânica em Pediatria e Neonatologia/ 2º Simpósio Internacional em Home Care	Centro de Estudos do HNSL	900	17/08/2007	18/08/2007	2	720	Apoio
95	II Congresso Brasileiro de Responsabilidade Socioambiental nas Instituições Financeiras	Ambiente Global – Comunicação, Eventos & Sustentabilidade	100	20/08/2007	21/08/2007	2	80	Apoio
96	TecnoCarne – 8ª Feira Técnica de Produtos para a Indústria da Carne	ABIEC / ITAL / ABI AF / CTC	25.000	21/08/2007	23/08/2007	3	FEIRA	Apoio
97	CONARH 2007 - Congresso Nacional Sobre Gestão de Pessoas e Expo ABRH	ABRH - Associação Brasileira de Recursos Humanos	3.500 (15.000 Exposição)	21/08/2007	24/08/2007	4	5.600	Apoio
98	5º Encontro da Cadeia de Ferramentas, Moldes e Matrizes	ABM – Associação Brasileira de Metalurgia e Materiais	150	22/08/2007	23/08/2007	2	120	Apoio
99	FIICAV - 2ª Feira Internacional da Indústria do Cinema e Audiovisual	FIICAV	970	22/08/2007	24/08/2007	3	FEIRA	Apoio
100	SIBRAD - VIII Simpósio Brasileiro de Assistência domiciliar do Hospital Israelita Albert Einstein	Hospital Israelita Albert Einstein - Home Care	300	22/08/2007	24/08/2007	3	360	Apoio

Eventos captados e apoiados em 2007

	EVENTO	ORGANIZADOR / PROMOTOR ASSOCIADO E/OU ENTIDADE	Nº DE PAX	DATA INICIAL	DATA FINAL	DIAS	PERNOITES (Estimadas em 40%)	AÇÃO
101	4º Pró-Síndico São Paulo	SECOVI-SP	1.000	25/08/2007	25/08/2007	1	400	Apoio
102	ANPTUR 2007 - IV Seminário da Associação Brasileira de Pesquisa e Pós-Graduação em Turismo	ANPTUR - Associação Brasileira de Pesquisa e Pós-Graduação em Turismo	300	27/08/2007	28/08/2007	2	240	Apoio
103	Termotech - Feira Industrial de Tecnologias Térmicas	Grupo Cipa	6.000	28/08/2007	30/08/2007	3	FEIRA	Apoio
104	ESCOLAR PAPER BRASIL 2007 - 21ª FEIRA Internacional de Produtos, Serviços & Tecnologia para Escolas, Escritórios e Papelarias	Francal Feiras	50.000	28/08/2007	31/08/2007	4	FEIRA	Apoio
105	12º Congresso da Associação Brasileira de Medicina de Grupo - ABRAMGE / 3º Congresso do Sindicato Nacional das Empresas de Odontologia de Grupo - SINOG	ABRAMGE - Associação Brasileira de Medicina de Grupo	500	30/08/2007	31/08/2007	2	400	Apoio
106	Só para mulheres - Encontro Nacional da Mulher Moderna	Grupo Cipa	30.000	31/08/2007	02/09/2007	3	FEIRA	Apoio
107	Beauty Fair - Feira Latino-Americana de Cosméticos e Beleza / Beauty Fair Estética - 2º Congresso Científico Latino-Americano de Estética	Beauty Fair	600 (75.000 Exposição)	01/09/2007	04/09/2007	4	960	Apoio
108	São Paulo Restaurant Week	Restaurant Week Brasil	-	02/09/2007	14/09/2007	13	-	Apoio
109	CONAREC 2007 - Congresso Nacional das Relações Empresa Cliente	ABRAREC	2.240	04/09/2007	05/09/2007	2	1.792	Apoio
110	15th International Democratic Education Conference (15ª Conferência Internacional de Educação Democrática)	Instituto para a Democratização da Educação no Brasil	200	08/09/2007	16/09/2007	9	720	Apoio
111	W2i - Digital Cities Convention (Convenção de Cidades Digitais)	W2i - The Wireless Internet Institute	200	11/09/2007	11/09/2007	1	80	Captação
112	NOVA EQUIPOTEL 2007	Grupo Equipotel	46.000	11/09/2007	14/09/2007	4	FEIRA	Apoio
113	EduCanadá - 10ª Feira Oficial de Educação do Canadá	CEC - Centro de Educação Canadense	5.000	15/09/2007	16/09/2007	2	FEIRA	Apoio
114	V International Association for Biologicals Symposium on Advances in Transfusion Safety (V Simpósio em Avanços na Transfusão de Sangue da Associação Internacional para Produtos Medicinais)	Banco de Sangue do Hospital Sírio Libanês	100	20/09/2007	22/09/2007	3	120	Apoio
115	EXPO SUCATA - 2ª Feira e Congresso Internacional de Negócios da Indústria da Reciclagem	ECOBRASIL	300 (3.000 Feira)	25/09/2007	27/09/2007	3	360	Apoio
116	IV SIEN - Simpósio Internacional de Enfermagem	Divisão de Prática Assistencial - SBIBAE (Sociedade Beneficente Israelita Brasileira Hospital Albert Einstein)	700	26/09/2007	28/09/2007	3	840	Apoio
117	EXPOMUSIC 2007 - 24ª Feira Internacional da Música, Instrumentos Musicais, Áudio, Iluminação e Afins	Francal Feiras	53.000	26/09/2007	30/09/2007	5	FEIRA	Apoio
118	XLI Congress of the International Association of Art Critics - AICA (XLI Congresso da Associação Internacional de Críticos de Arte)	Associação Brasileira de Críticos de Arte - ABCA	500	01/10/2007	04/10/2007	4	800	Apoio
119	EBRAGEP - Encontro Brasileiro de Gestores Prediais	EBRAGEP	600	18/10/2007	18/10/2007	1	240	Apoio
120	SEPEF - XIII Seminário de Planejamento Econômico-Financeiro do Setor Elétrico	Fundação COGE	500	08/10/2007	10/10/2007	3	600	Apoio
121	V Semana de Turismo ECA-USP - "São Paulo em Análise: o desafio de consolidar um destino turístico"	Escola de Comunicações e Artes da USP	1.250	15/10/2007	19/10/2007	5	2.500	Apoio
122	Biofach América Latina 2007	Planeta Orgânico	12.000	16/10/2007	18/10/2007	3	FEIRA	Apoio
123	XV Cochrane Colloquium (XV Colóquio da Cochrane)	Perfecta Eventos	650	23/10/2007	27/10/2007	5	1.300	Apoio
124	III Encuentro de Estudios Coreanos en América Latina	Grupo de Estudos Asia-Pacífico - PUC-SP	200	29/10/2007	30/10/2007	2	160	Apoio
125	II Congresso Internacional AVAPE de Reabilitação e Inclusão e X Jornada Científica AVAPE	AVAPE - Associação para Valorização e Promoção de Excepcionais	500	29/10/2007	01/11/2007	4	800	Apoio
126	X-Meeting 2007 - 3ª Conferência Anual da Sociedade Brasileira de Bioinformática e Biologia Computacional	Associação Brasileira de Bioinformática e Biologia Computacional	800	01/11/2007	03/11/2007	3	960	Captação
127	IV Congresso Latinoamericano de Psicología de la Salud - ALAPSA (IV Congresso Latino-Americano de Psicologia da Saúde)	Asociación Latinoamericana de Psicología de la Salud	2.000	15/11/2007	18/11/2007	4	3.200	Apoio
128	III World Congress on Communication and Arts (III Congresso Mundial em Comunicação e Artes)	COPEC - Conselho de Pesquisas em Educação e Ciências	250	18/11/2007	22/11/2007	5	600	Apoio
129	Seminário Biotecnologia e Sustentabilidade	Fundação Biominas	200	27/11/2007	28/11/2007	2	160	Apoio
130	Cityscape South America - Evento Internacional sobre Investimentos e Desenvolvimento Imobiliário	IBC do Brasil	300	04/12/2007	06/12/2007	3	360	Apoio
131	NO DIG Latin America	Acqua Consultoria	300	13/02/2008	15/02/2008	3	360	Captação
132	Hotel Tec 2008	Hotel Tec	10.000	05/05/2008	07/05/2008	3	FEIRA	Apoio
133	XV Congresso Brasileiro de Biologia Celular	Sociedade Brasileira de Biologia Celular	600	27/07/2008	30/07/2008	4	960	Captação
134	XII Congresso Brasileiro de Transplante de Medula Óssea	Sociedade Brasileira de Transplante de Medula Óssea	1.000	30/08/2008	03/09/2008	5	2.000	Captação
135	IX Congresso Brasileiro de Homeopatia em Odontologia	Associação Brasileira de Cirurgiões Dentistas Homeopatas - Seccional São Paulo	500	17/09/2008	21/09/2008	4	800	Captação
136	XXXVI Congresso Brasileiro de Educação em Engenharia - COBENGE 2008	Associação Brasileira de Educação em Engenharia	450	2008	2008	4	720	Captação
137	Pan American Medical Student Association Regional Conference (Conferência Regional da Associação Pan-Americana de Estudantes de Medicina)	IFLMS (Federação Internacional de Estudantes de Medicina de Londrina)	50	2008	2008	6	120	Captação
138	XXVIII Congresso Brasileiro de Cirurgia	CBC - Capítulo São Paulo	4.000	25/07/2009	29/07/2009	5	8.000	Captação
139	17th World Congress of the Association of International Marathons and Distance Racers (17º Congresso Mundial da Associação Internacional de Maratonistas e Corredores de Longa Distância)	AIMS / CORPORE	250	2009	2009	4	400	Captação
140	XIII Congresso Brasileiro de Biomecânica	Acquaviva Produções e Promoções	1.000	2009	2009	4	1.600	Captação
141	VIII Congresso Brasileiro de Insuficiência Cardíaca - GEIC 2009	Grupos de Estudos de Insuficiência Cardíacas	1.000	2009	2009	3	1.200	Captação
142	5º Congresso Brasileiro de Ecografia Vascular	Meeting Eventos	600	2010	2010	3	720	Captação
143	39º Congresso Brasileiro de Angiologia e Cirurgia Vascular	Meeting Eventos	1.500	2011	2011	4	2.400	Captação
144	Interamerican Congress on Sanitary and Environmental Engineering - AIDIS (Congresso Inter-Americano de Engenharia Sanitária e Ambiental)	ABES - Associação Brasileira de Engenharia Sanitária	1.500	2012	2012	6	3.600	Captação

*Data alterada

1.180.835

240.967

REGISTRO

Estivemos Presentes

FITUR - Madri JAN E FEV/07
 WORKSHOP CVC - São Paulo FEV/07
 EBS - São Paulo FEV E MAR/07
 IMEX - Frankfurt/Alemanha ABR/07
 AVIESTUR - Águas de Lindóia ABR/07
 BITO - Rio de Janeiro MAI/07
 SÃO PAULO MEU DESTINO - São Paulo AGO/07
 AVIRRP - Ribeirão Preto AGO E SET/07
 LA CUMBRE - Ft Lauderdale/EUA SET/07
 AVIESTUR - Água de Lindóia SET/07

Estaremos Presentes

WTM - Londres NOV/07
 FIT - Buenos Aires NOV/07
 FESTIVAL DO TURISMO DE GRAMADO - Gramado NOV/07
 EIBTM - Barcelona/Espanha NOV/07
 ICCA - Tailândia NOV/07
 EXPOSYSTEMS - São Paulo DEZ/07
 CONGRESSO ABEOC - São Paulo DEZ/07

FLASHES DA CAPTAÇÃO



REUNIÃO DE APRESENTAÇÃO DO SÃO PAULO CONVENTION & VISITORS BUREAU, ELENICE ZAPAROLI, DR. FERNANDO CORDEIRO, DA SOCIEDADE BRASILEIRA DE COLOPROCTOLOGIA, E CLÁUDIA CARDILLO, DO WTC HOTEL



DANIELLE SANTANA, ANNA PAULA CESÁRIO E ELENICE ZAPAROLI (SPCVB), DRA. JUSSARA S. JORGE GIORGI (PRES. ASSOC. BRAS. DE CIRURGIÕES-DENTISTAS EM HOMEOPATIA SECCIONAL SÃO PAULO) E DR. MÁRIO SÉRGIO GIORGI (MEMBRO DA ASSOC. BRAS. DE CIRURGIÕES-DENTISTAS EM HOMEOPATIA SECCIONAL SÃO PAULO), REUNIÃO PARA A CAPTAÇÃO DE EVENTOS.



ENGº OSÓRIO A. GATTO, CIRLENE MENDES DA SILVA, ELENICE ZAPAROLI E ENGº TITO LIVIO FERREIRA GOMIDE (PRESIDENTE IBAPE -SP), REUNIÃO DE CAPTAÇÃO DE EVENTOS, SEDE DO IBAPE - INSTITUTO BRASILEIRO DE AVALIAÇÕES E PERÍCIAS DE ENGENHARIA.



DR. HÉLIO BARROSO DOS REIS (VICE-PRESIDENTE DA AMB - ASSOCIAÇÃO MÉDICA BRASILEIRA), DR. MARCOS ESNER MUSAFIR (PRESIDENTE DA SBOT-SOCIEDADE BRASILEIRA DE ORTOPEDIA E TRAUMATOLOGIA).



MARIA HELENA TOLEDO E MARGARET ANDRADE DA AL PROMOÇÕES; DRA. REGIANE PEREIRA DOS SANTOS, ENFERMEIRA MASTER (COMISSÃO SOCIAL), DRA. LUCIA MARTA GIUNTA DA SILVA, GERENTE DIVISÃO DE PRÁTICA ASSISTENCIAL; DRA. ANNA MARGHERITA G. T. BORK, DIRETORA EXECUTIVA - PRÁTICA ASSISTENCIAL, QUALIDADE E SEGURANÇA DO PACIENTE DO HOSPITAL ALBERT EINSTEIN (PRESIDENTE DO EVENTO); ELENICE E ELISABETE DO SPCVB E DRA. VANDA DE FÁTIMA MINATEL, GERENTE DA DIVISÃO DE PRÁTICA ASSISTENCIAL DO HOSPITAL ALBERT EINSTEIN.

INTERNACIONAL

Mais negócios para São Paulo

SPCVB vai à feira La Cumbre e participa da Missão Comercial ao México

A cidade norte-americana de Los Angeles, mais precisamente em Hollywood, sediou, em setembro, a feira La Cumbre - The America's Travel Industry Summit, que reuniu mais de 400 compradores e 230 expositores de todo o mundo. Representado por Eduardo Rector, o SPCVB ocupou duas mesas do estande cooperado da Embratur. "Do total de contatos realizados, 46% foram com operadores ou agências de viagem. Três agências de incentivo demonstraram interesse em estudar o destino São Paulo", afirma Eduardo.



EDUARDO RECTOR, DO SPCVB; JEANINE PIRES, PRESIDENTE DA EMBRATUR, E CAROLINA NEGRI, DA SÃO PAULO TURISMO, NA FEIRA LA CUMBRE - FORT LAUDERDALE, NA FLÓRIDA, EUA. ACIMA, ELENICE ZAPAROLI, DO SPCVB, E A EQUIPE QUE PARTICIPOU DA MISSÃO COMERCIAL AO MÉXICO

Ainda em setembro, a Fundação participou da Missão Comercial ao México. Rodadas de negócios, workshops, visitas técnicas e seminários em Monterrey e na Cidade do México foram o destaque da viagem, que durou sete dias. "Havia um total desconhecimento de nossa infra-estrutura para eventos

e hospitalidade. Promovemos nosso potencial a agentes de viagens, organizadores de eventos, além de entidades e empresários dos setores de tecnologia da informação, máquinas e equipamentos eletroeletrônicos", destaca a gerente de captação de eventos nacionais, Elenice Zaparoli.

Nova gerente de relacionamento

Sara Souza substitui Ana Maria Carvalho



ANA MARIA CARVALHO ENTRE OS MEMBROS DA DIRETORIA EXECUTIVA



SARA SOUZA, GERENTE DE RELACIONAMENTO DO SPCVB, LADEADA PELO DIRETOR SUPERINTENDENTE TONI SANDO E ANA MARIA CARVALHO

Com experiência em redes como Accor Hospitality, Blue Tree Hotels e hotel Crowne Plaza, Sara Souza assumiu em 24 de setembro a gerência de relacionamento do SPCVB. Especializada em vendas e gestão de equipes e curso de Gestão em Marketing na Universidade Paulis-

ta, a executiva conquistou o carinho do mercado com uma atuação marcada pelo relacionamento com os clientes. Depois de onze anos de trabalho na entidade, Ana Maria Carvalho deixa a Fundação para ser diretora executiva do Guarujá Convention & Visitors Bureau.

Endereços de sites

Blog Visite São Paulo - <http://blog.spcvb.com.br>

Canal no YouTube - <http://br.youtube.com/spcvb>

Second Life - <http://slurl.com/secondlife/Voronezh/158/130/80>

FLASHES DA CAPTAÇÃO



ELISABETE E EDUARDO COM MEMBROS DO COMITÊ ORGANIZADOR DO 1º CONGRESSO INTERNACIONAL PARA ESCOLAS E INSTITUIÇÕES DE ENSINO SUPERIOR - DA ASSOCIATION OF FUNDRAISING PROFESSIONALS (AFP)



VISITA AO CERIMONIAL DO PALÁCIO DOS BANDEIRANTES. DA ESQUERDA PARA A DIREITA: CHERYL CHRISTINE STARR (CRIS), ASSISTENTE PARA ASSUNTOS INTERNACIONAIS; ELISABETE - CAPTAÇÃO INTERNACIONAL SPCVB; CHRISTINA CARNEIRO SKAF - ASSISTENTE; ELENICE - CAPTAÇÃO NACIONAL



CAPTAÇÃO DO WUF 2010. DA ESQUERDA PARA A DIREITA: CAROL NEGRI - SP TURISMO, DANIELE ROLDAN E HELENA MONTEIRO DE OLIVEIRA - COORDENADORA DE MARKETING E ASSESSORA DA SMRI, COM ELISABETE SORRENTINO - SPCVB; SHEILA VILLAS BOAS PIMENTEL - SECRETÁRIA GERAL DA CNU - BRASIL E EDUARDO RECTOR - SPCVB



REUNIÃO DO CONSELHO CIENTÍFICO DA AMB - ASSOCIAÇÃO MÉDICA BRASILEIRA. DR. SERGIO GARBI (ASSOCIAÇÃO BRASILEIRA DE OTORRINOLARINGOLOGIA E CIRURGIA CÉRVICO-FACIAL), COM ELENICE ZAPAROLI, EDUARDO RECTOR E FREDERICO TORRES



SITE INSPECTION - SIOP 2009 41ST ANNUAL MEETING OF THE INTERNATIONAL SOCIETY OF PEDIATRIC ONCOLOGY. DA ESQUERDA PARA A DIREITA: ANA CLAUDIA - SOMA EVENTOS; MS. GABRIELE CALAMINUS - SIOP; CESAR XAVIER - RELIEVER VIAGENS E TURISMO; REGINA NORONHA - SOMA EVENTOS; MS. ROSALINDE KENNIS - SIOP; ELISABETE SPCVB; DRA. BEATRIZ PIMENTA; DR. RUDOLPH EGELER - FUTURE CHAIRMAN - SIOP; RODRIGO - SOMA EVENTOS

HOSPITALIDADE

Parcerias ampliam treinamentos do Bem Receber

Policiais militares, módulos GLBT e taxistas dão continuidade ao programa

Em ação conjunta com a Associação Paulista Viva e com o apoio da Polícia Militar do Estado de São Paulo e da Associação Brasileira dos Bacharéis em Turismo (ABBTUR), o SPCVB iniciou, em setembro, o treinamento de policiais militares que atuam em cinco regiões da metrópole – Avenida Paulista, Higienópolis, Bela Vista, República e Rua Augusta. Com oito horas de duração distribuídas em quatro aulas, o curso foi aplicado no CPAM1 - Comando de Policiamento da Área Centro - por professores especialistas indicados pela ABBTUR.



PARTICIPANTES DO TREINAMENTO GLBT NA SEDE DA FUNDAÇÃO. CAPACITAÇÃO OCORRE AGORA EM TODAS AS PRIMEIRAS SEGUNDAS-FEIRAS DE CADA MÊS



TONI SANDO, TENENTE RONILSON SOUZA LUIZ, ORLANDO DE SOUZA, CORONEL ALVARO BATISTA CAMILO E ANA MARIA CARVALHO E ANDRÉ CARVALHO, DO SPCVB



PRIMEIRA TURMA DE TAXISTAS EM NOVO MÓDULO NA FACULDADE UNIFAI EM SETEMBRO

“É um projeto-piloto com a proposta de estimular os policiais a ampliar a percepção em relação à cidade e ao visitante. Esses profissionais, além de guardiões, são importantes provedores de informação”, afirma o diretor superintendente Toni Sando. Com 300 taxistas diplomados até o momento, a ação se estende e agora as aulas são ministradas na Unifai, com o apoio da ABBTUR e

do Departamento de Transporte Público (DTP). E, para coroar o programa Bem Receber, o sucesso do módulo GLBT (Gays, Lésbicas, Bissexuais e Transgêneros) levou a fixar a data dos treinamentos em todas as primeiras segundas-feiras de cada mês, na sede do SPCVB, com o apoio do Fórum de Operadores Hoteleiros do Brasil (FOHB).

Novo rosto na telinha

A agenda de eventos da semana na cidade de São Paulo veiculada no programa Feiras & Negócios, na TV Gazeta (canal 11), ganhou o suporte de uma nova apresentadora. Keila



Martins forma ao lado de Toni Sando a dupla que leva ao país os principais eventos e feiras de negócios da metrópole. A novidade pode ser conferida em todos os sábados, a partir das 22 horas.



DIVULGAÇÃO NA TV TRAZ NOVAS OPORTUNIDADES DE NEGÓCIOS

Novos Telefones SPCVB - (11)

- CENTRAL:** 3736-0600
- CAPTAÇÃO DE EVENTOS INTERNACIONAIS:** 3736-0606
- CAPTAÇÃO DE EVENTOS NACIONAIS:** 3736-0605
- COMUNICAÇÃO:** 3736-0611
- FINANCEIRO:** 3736-0608
- PROMOÇÕES E PARCERIAS:** 3736-0610
- RELACIONAMENTO:** 3736-0609

Yes, nós temos lazer



Uma reportagem do jornal O Estado de S. Paulo destaca a capital paulista como forte destino de lazer. Publicada em setembro no caderno MetrÓpole, a matéria mostra o perfil do turista e os pontos turísticos mais visitados. “São Paulo é como uma grande pizza. Você saboreia em pedaços ao escolher uma região. É por isso que o turista sai satisfeito e fica com vontade de quero mais”, salienta o presidente Orlando de Souza.

NÚMERO DE ASSOCIADOS



DIRETORIA EXECUTIVA



A PARTIR DA ESQUERDA: PAULO AMORIN, PERCIVAL MARICATO, VALTER PATRIANI, ROOSEVELT HAMAM, MAURICIO BERNARDINO, ORLANDO DE SOUZA, RAUL SULZBACHER, JOSÉ RAFAEL GUAGLIARDI, ALEXANDRE WERFEL, ALBERTO DE CAMARGO VIDIGAL E ANNIE MORRISEY

Preservar o meio ambiente é tudo de bom.

EXPEDIENTE

EM DIA é uma publicação trimestral da Fundação 25 de Janeiro / São Paulo Convention & Visitors Bureau. Alameda Ribeirão Preto, 130 - 12º andar - São Paulo, SP, CEP 01331-000. Tel: 11/3289-7588, fax: 11/3285-1520, spcvb@spcvb.com.br. Direção: Toni Sando. Coordenação: Sara Souza. Apoio: Ariela Soares e Bruna Zara. Produção: Scritta – Serviço de Imprensa Ltda. Divisão de Publicações. Jornalista Responsável: Paulo Piratininga (MTPS 17.095). Redação: Leonardo Duarte (MTb 43.248). Diagramação: Edgar Pêra (MTb 14.336). Revisão: Júlio Yamamoto. Tiragem: 2 mil exemplares. É permitida reprodução das matérias, desde que citada a fonte.